

2024年

年賀状

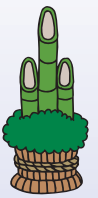

一般印刷全般 / カラー印刷全般 / コピーガード処理 / デジタル画像処理 / レーザー刻印 / 電子ブック作成

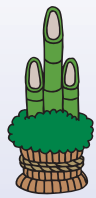

北光印刷株式会社

〒059-1366 苫小牧市あけぼの町1丁目4番17号
TEL (0144) 55-7311 FAX 55-7314
E-mail:hokkou@hokkou-pt.com

《印刷料金表》

印刷料金は税込価格です

枚数	オリジナルカラー 501~580号	1~35号、201~210号		枚数	オリジナルカラー 501~580号	1~35号、201~210号	
		1色刷	2色刷			1色刷	2色刷
~30まで	3,300 税抜 3,000	1,980 税抜 1,800	2,970 税抜 2,700	250	8,140 税抜 7,400	4,400 税抜 4,000	6,600 税抜 6,000
40	3,520 3,200	2,090 1,900	3,135 2,850	260	8,360 7,600	4,510 4,100	6,765 6,150
50	3,740 3,400	2,200 2,000	3,300 3,000	270	8,580 7,800	4,620 4,200	6,930 6,300
60	3,960 3,600	2,310 2,100	3,465 3,150	280	8,800 8,000	4,730 4,300	7,095 6,450
70	4,180 3,800	2,420 2,200	3,630 3,300	290	9,020 8,200	4,840 4,400	7,260 6,600
80	4,400 4,000	2,530 2,300	3,795 3,450	300	9,240 8,400	4,950 4,500	7,425 6,750
90	4,620 4,200	2,640 2,400	3,960 3,600	310	9,460 8,600	5,060 4,600	7,590 6,900
100	4,840 4,400	2,750 2,500	4,125 3,750	320	9,680 8,800	5,170 4,700	7,755 7,050
110	5,060 4,600	2,860 2,600	4,290 3,900	330	9,900 9,000	5,280 4,800	7,920 7,200
120	5,280 4,800	2,970 2,700	4,455 4,050	340	10,120 9,200	5,390 4,900	8,085 7,350
130	5,500 5,000	3,080 2,800	4,620 4,200	350	10,340 9,400	5,500 5,000	8,250 7,500
140	5,720 5,200	3,190 2,900	4,785 4,350	360	10,560 9,600	5,610 5,100	8,415 7,650
150	5,940 5,400	3,300 3,000	4,950 4,500	370	10,780 9,800	5,720 5,200	8,580 7,800
160	6,160 5,600	3,410 3,100	5,115 4,650	380	11,000 10,000	5,830 5,300	8,745 7,950
170	6,380 5,800	3,520 3,200	5,280 4,800	390	11,220 10,200	5,940 5,400	8,910 8,100
180	6,600 6,000	3,630 3,300	5,445 4,950	400	11,440 10,400	6,050 5,500	9,075 8,250
190	6,820 6,200	3,740 3,400	5,610 5,100	450	12,540 11,400	6,600 6,000	9,900 9,000
200	7,040 6,400	3,850 3,500	5,775 5,250	500	13,640 12,400	7,150 6,500	10,725 9,750
210	7,260 6,600	3,960 3,600	5,940 5,400	550	14,740 13,400	7,700 7,000	11,550 10,500
220	7,480 6,800	4,070 3,700	6,105 5,550	600	15,840 14,400	8,250 7,500	12,375 11,250
230	7,700 7,000	4,180 3,800	6,270 5,700	650	16,940 15,400	8,800 8,000	13,200 12,000
240	7,920 7,200	4,290 3,900	6,435 5,850	700	18,040 16,400	9,350 8,500	14,025 12,750

カラー印刷の際、はがきを御持参いただく場合は、**再生紙はがき**をご用意下さい。
 インクジェットはがきを御持参された場合でも、再生紙はがきと**交換**になります。
無地以外のハガキではカラー印刷は致しておりませんのでご了承下さい。

オリジナルカラー年賀状は**オンデマンド印刷**になります。

その他、別途料金について

- 写真加工代、毛筆代、新規の商標マーク、別版につきましては**別途料金**を加算させていただきます。
- 1・2色刷の際、見本に掲載されている色（赤・青・緑・茶・黒）以外で印刷される場合、**別途料金**を加算させていただきます。

※ 仕上がりはカタログの色見本とは多少異なる場合がありますのでご了承ください。

ご不明な点がございましたら、お気軽にお問い合わせください。

謹賀新年

旧年中のご芳情を
厚く御礼申し上げますとともに
本年も変わらぬご愛顧をひとえに
お願い申し上げます

令和6年 元旦

F059-1366 苫小牧市あけぼの町1丁目4番17号

見本 501号

電話 (0144) 55-7311 巻

樽前山



謹賀新年

毎格別のお引立てに預かり有難く厚く
お礼申し上げます
尚本年も相変わりますご愛顧の程
お願い申し上げます

令和六年 元旦



〒059-1366

苫小牧市あけぼの町一丁目四番十七号

見本 502号

電話 (0144) 55-7311 巻



新春のご祝詞を 申し上げます

旧年中のご厚情を
心より御礼申し上げます
本年も何卒宜しくお願い申し上げます

令和六年 元旦

〒059-1366

苫小牧市あけぼの町一丁目四番十七号

見本 503号

電話 (0144) 55-7311 巻



謹賀新年

年頭に際し益々のご発展を
お祈りいたします
本年も倍旧のご愛顧の程
よろしくお願い申し上げます

令和六年 元旦

〒059-1366

苫小牧市あけぼの町一丁目四番十七号

見本 505号

電話 (0144) 55-7311 巻



謹賀新年

旧年中は格別のお引き立てを賜り
厚く御礼申し上げます
本年もご愛顧の程
よろしくお願ひ申し上げます
令和六年元旦



〒〇五九一三六六

苫小牧市あけぼの町一丁目四番十七号

見本 506号

電話(〇四)五五―七三一―番

謹んで新春の
お慶びを申し上げます

本年もご様なお役り立っておりますよう
社員一同頑張っております
どうぞよろしくお願ひ申し上げます
令和六年元旦

〒〇五九一三六六

苫小牧市あけぼの町一丁目四番十七号

見本 507号

電話(〇四)五五―七三一―番

謹賀新年

旧年中は格別のお引き立てを賜り
心より御礼申し上げます
本年も何卒よろしくお願ひ申し上げます
令和六年元旦



〒〇五九一三六六

苫小牧市あけぼの町一丁目四番十七号

見本 508号

電話(〇四)五五―七三一―番

新年のおよろこびを
申し上げます

旧年中は格別のご愛顧を賜り
厚くお礼申し上げます
本年も何卒よろしくお願ひ致します
令和六年元旦

〒〇五九一三六六

苫小牧市あけぼの町一丁目四番十七号

見本 510号

電話(〇四)五五―七三一―番





謹賀新年

旧年中のご芳情と厚く御礼申し上げますとともに
本年も変わらぬご愛顧をひとえにお願い申し上げます

令和6年 元旦

〒059-1366 苫小牧市あけぼの町1丁目4番17号

見本 512 号

電話 (0144) 55 - 7 3 1 1 番



謹んで初春の お慶びを申し上げます

平素のご愛顧を深謝し本年も相変わらず
よろしくお引立ての程お願い申し上げます

令和6年 元旦

〒059-1366 苫小牧市あけぼの町1丁目4番17号

見本 511 号

電話 (0144) 55 - 7 3 1 1 番



謹賀新年

旧年中は格別のお引立を賜り厚く御礼申し上げます
本年もご愛顧の程お願い申し上げます

令和6年 元旦

〒059-1366 苫小牧市あけぼの町1丁目4番17号

見本 515 号

電話 (0144) 55 - 7 3 1 1 番



謹賀新年

輝く新春を迎え貴社ならびに御一同様の
御清栄を心からお祈り申し上げます

令和6年 元旦

〒059-1366 苫小牧市あけぼの町1丁目4番17号

見本 513 号

電話 (0144) 55 - 7 3 1 1 番



謹賀新年

昨年は何かとお世話になり
ありがとうございました
今年もよろしくお願ひ申し上げます

令和六年元旦

〒〇五九一三六六

苫小牧市あけぼの町一丁目四番十七号

見本 517 号

電話(〇四四)五五―七三一―番



謹んで新年の お慶びを申し上げます

お健やかに新春をお迎えのことと
お慶び申し上げます
本年もよろしくお願ひ申し上げます

令和六年元旦

〒〇五九一三六六

苫小牧市あけぼの町一丁目四番十七号

見本 516 号

電話(〇四四)五五―七三一―番



謹賀新年

併せて日頃の厚情感謝し
皆様ご家族様の多様を礼ります

令和六年元旦

〒〇五九一三六六

苫小牧市あけぼの町一丁目四番十七号

見本 520 号

電話(〇四四)五五―七三一―番



初春のおよろこびを 申しあげます

新しい年を迎え皆々様の健康と
ご幸福をお祈り申し上げます

令和六年元旦

〒〇五九一三六六

苫小牧市あけぼの町一丁目四番十七号

見本 518 号

電話(〇四四)五五―七三一―番



謹賀新年

皆様の健康とご多幸を
お祈り申し上げます
本年もよろしくお願ひ致します

令和六年 元旦

〒〇五九一三六六

苫小牧市あけぼの町一丁目四番十七号

見本号 522

電話(〇四四)五五―七三一―番

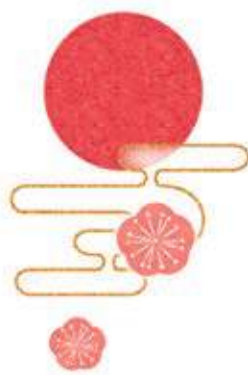

謹賀新年

昨年はいろいろとお世話になり
心よりお礼申し上げます
本年もよろしくお願ひ申し上げます

令和六年 元旦

〒〇五九一三六六

苫小牧市あけぼの町一丁目四番十七号

見本号 521

電話(〇四四)五五―七三一―番



謹賀新年

新春を迎え皆様のご多幸を
お祈り申し上げますと共に
本年も何卒よろしくお願ひ致します

令和六年 元旦

〒〇五九一三六六

苫小牧市あけぼの町一丁目四番十七号

見本号 525

電話(〇四四)五五―七三一―番



新春のお慶びを 申し上げます

佳き年を迎え皆様のご健康を
お慶び申し上げます
本年もよろしくお願ひ申し上げます

令和六年 元旦

〒〇五九一三六六

苫小牧市あけぼの町一丁目四番十七号

見本号 523

電話(〇四四)五五―七三一―番



謹賀新年

本年も素晴らしい年となりますよう
お祈り申し上げます
今後ともよろしくお願い致します

令和六年元旦

〒〇五九一三六六

苫小牧市あけぼの町一丁目四番十七号

見本 526号

電話(〇四四)五五―七三一―番

謹賀新年

本年もよろしくお願い
申し上げます
令和六年元旦

〒〇五九一三六六

苫小牧市あけぼの町一丁目四番十七号

見本 527号

電話(〇四四)五五―七三一―番



謹んで初春の お慶びを 申し上げます

今年がより一層よいお年で
あります様お祈り申し上げます
令和六年元旦

〒〇五九一三六六

苫小牧市あけぼの町一丁目四番十七号

見本 530号

電話(〇四四)五五―七三一―番



新春を迎え 皆様のご多幸を お祈り申し上げます

本年もどうぞよろしく
お願い申し上げます
令和六年元旦

〒〇五九一三六六

苫小牧市あけぼの町一丁目四番十七号

見本 528号

電話(〇四四)五五―七三一―番



謹賀新年

今年もどうぞよろしくお願いたします
令和六年元旦

〒〇五九一三六六
苫小牧市あけぼの町一丁目四番十七号

見本 532 号

電話(〇一四)五五―七三一―番



新春のご祝詞を 申し上げます

皆様の健康と多幸を
心よりお祈りいたします
令和六年元旦

〒〇五九一三六六
苫小牧市あけぼの町一丁目四番十七号

見本 531 号

電話(〇一四)五五―七三一―番



謹賀新年

昨年のご厚誼を感謝申し上げます
今年もすばらしい年でありますよう
心よりお祈りいたします
令和六年元旦

〒〇五九一三六六
苫小牧市あけぼの町一丁目四番十七号

見本 535 号

電話(〇一四)五五―七三一―番



初春のお慶びを 申し上げます

今年も幸多き年でありますよう
お祈り申し上げます
令和六年元旦

〒〇五九一三六六
苫小牧市あけぼの町一丁目四番十七号

見本 533 号

電話(〇一四)五五―七三一―番

謹んで新春のお慶びを
申し上げます

昨年はいろいろとお世話になり
心よりお礼申し上げます
今年もどうぞよろしくお願い致します

令和六年 元旦

〒〇五九一三六六
苦小牧市あけぼの町一丁目四番十七号
見本 536 号
電話(〇四四)五五―七三一―番



新春のお慶びを
申し上げます

お健やかに新春をお迎えのことと
お慶び申し上げます
本年もよろしくお願い申し上げます

令和六年 元旦

〒〇五九一三六六
苦小牧市あけぼの町一丁目四番十七号
見本 538 号
電話(〇四四)五五―七三一―番



最高の
笑顔が
どんどん
生まれる
一年に!!



令和六年 元旦

電話(〇四四)五五―七三一―番

〒〇五九一三六六
苦小牧市あけぼの町一丁目四番十七号
見本 537 号

あけまして
おめでと
うございます

今年が素晴らしい年になりますよう
心からお祈り申し上げます

令和六年 元旦

〒〇五九一三六六
苦小牧市あけぼの町一丁目四番十七号
見本 550 号
電話(〇四四)五五―七三一―番





迎春

新春を迎え皆様のご多幸をお祈り申し上げますと共に
本年も何卒よろしくお願い致します

令和6年 元旦

〒059-1366 苫小牧市あけぼの町1丁目4番17号

見本 552 号

電話 (0144) 55 - 7 3 1 1 番



謹賀新年

今年がより一層よい年でありますよう
心よりお祈り申し上げます

令和6年 元旦

〒059-1366 苫小牧市あけぼの町1丁目4番17号

見本 551 号

電話 (0144) 55 - 7 3 1 1 番

謹賀新年



昨年はいろいろとお世話になり
心よりお礼申し上げます
本年もどうぞよろしくお願い致します

令和6年 元旦

〒059-1366 苫小牧市あけぼの町1丁目4番17号

見本 555 号

電話 (0144) 55 - 7 3 1 1 番



謹んで新年の お慶びを申し上げます

昨年はいろいろとお世話になりました
本年もどうぞよろしくお願い致します

令和6年 元旦

〒059-1366 苫小牧市あけぼの町1丁目4番17号

見本 553 号

電話 (0144) 55 - 7 3 1 1 番



本年も何卒よろしくお願ひ致します
令和6年 元旦

〒059-1366 苫小牧市あけぼの町1丁目4番17号
見本 557 号
電話 (0144) 55 - 7 3 1 1 番



お健やかに新春をお迎えのことと
お慶び申し上げます
本年もよろしくお願ひ申し上げます
令和6年 元旦

〒059-1366 苫小牧市あけぼの町1丁目4番17号
見本 556 号
電話 (0144) 55 - 7 3 1 1 番



明るい一年となりますようお祈り致します
今年もよろしくお願ひ致します
令和6年 元旦

〒059-1366 苫小牧市あけぼの町1丁目4番17号
見本 560 号
電話 (0144) 55 - 7 3 1 1 番



輝く新春を迎え貴社ならびに御一同様の
御清栄を心からお祈り申し上げます
令和6年 元旦

〒059-1366 苫小牧市あけぼの町1丁目4番17号
見本 558 号
電話 (0144) 55 - 7 3 1 1 番

謹賀新年

本年もよろしくお願い致します
令和6年 元旦

〒059-1366 苫小牧市あけぼの町1丁目4番17号

見本 562 号

電話 (0144) 55 - 7 3 1 1 番



謹賀新年

皆様のご健康とご多幸を心からお祈り致します
本年もどうぞよろしくお願い申し上げます

令和6年 元旦

〒059-1366 苫小牧市あけぼの町1丁目4番17号

見本 561 号

電話 (0144) 55 - 7 3 1 1 番



家族そろって楽しいお正月を迎えました
今年もよろしくお願い申し上げます

令和6年 元旦

〒059-1366 苫小牧市あけぼの町1丁目4番17号

見本 565 号

電話 (0144) 55 - 7 3 1 1 番



謹んで初春の
お慶びを申し上げます

昨年はいいろいろとお世話になりました
本年もどうぞよろしくお願い致します

令和6年 元旦

〒059-1366 苫小牧市あけぼの町1丁目4番17号

見本 563 号

電話 (0144) 55 - 7 3 1 1 番



迎春

昨年は大変お世話になりました
今年もよろしくお願ひいたします
令和6年 元旦



〒059-1366 苫小牧市あけぼの町1丁目4番17号

見本 567 号

電話 (0144) 55-7311 番



謹んで新年の
お慶びを申し上げます

明るい一年となりますようお祈り致します
今年もよろしくお願ひ致します

令和6年 元旦

〒059-1366 苫小牧市あけぼの町1丁目4番17号

見本 566 号

電話 (0144) 55-7311 番



謹賀新年

皆様のご健康とご多幸を心からお祈り致します
本年もどうぞよろしくお願ひ申し上げます

令和6年 元旦

〒059-1366 苫小牧市あけぼの町1丁目4番17号

見本 570 号

電話 (0144) 55-7311 番



謹賀新年
えがお
満開の
すてきな
一年に
なります
ようになります
令和六年 元旦

本年もどうぞよろしくお願ひ致します
令和6年 元旦

〒059-1366 苫小牧市あけぼの町1丁目4番17号

見本 568 号

電話 (0144) 55-7311 番



頌春

本年も何卒よろしくお願い致します
令和6年 元旦

〒059-1366 苫小牧市あけぼの町1丁目4番17号

見本 572 号

電話 (0144) 55 - 7 3 1 1 番



謹賀新年

今年がより一層よい年でありますよう
心よりお祈り申し上げます

令和6年 元旦

〒059-1366 苫小牧市あけぼの町1丁目4番17号

見本 571 号

電話 (0144) 55 - 7 3 1 1 番



謹賀新年

家族そろって楽しいお正月を迎えました
今年もよろしくお願い申し上げます

令和6年 元旦

〒059-1366 苫小牧市あけぼの町1丁目4番17号

見本 575 号

電話 (0144) 55 - 7 3 1 1 番



皆様にとりまして幸多き年となりますよう
心よりお祈り致します
令和6年元旦

〒059-1366 苫小牧市あけぼの町1丁目4番17号

見本 573 号

電話 (0144) 55 - 7 3 1 1 番

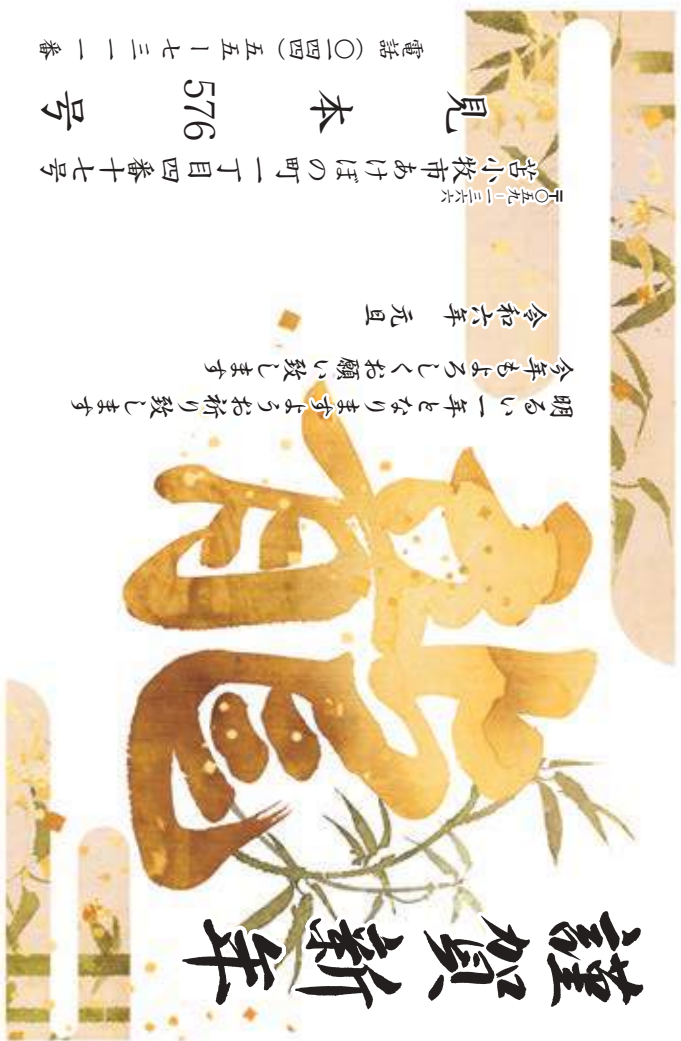

電話 (04) 五五一七三二一 番

見 本 号 576

苫小牧市あけぼの町一丁目四番十七号

〒576-1366

令和六年 元旦

明るい一年となりますようお祈り致します
今年もよろしくお願ひ致します

電話 (04) 五五一七三二一 番

見 本 号 577

苫小牧市あけぼの町一丁目四番十七号

〒576-1366



加賀止

輝かしく初春を迎え
皆様の清福を
お祈り申し上げます
令和六年 元旦



本年もどうぞよろしく
お願ひ申し上げます
令和六年 元旦

〒059-1366 苫小牧市あけぼの町1丁目4番17号
見 本 号 578

電話 (0144) 55-7311 番



迎春

本年も素晴らしい年になりますよう
お祈り申し上げます
令和六年 元旦

☎059-1366 苫小牧市あけぼの町1丁目4番17号 ☎0144-55-7311 見 本 号 580

謹賀新年

心より新年のお慶びを申しあげ
因頃の格別のご支援に対し 厚く
お礼申し上げます。
今年もよろしくお引きの程を
お願い申し上げます。

令和六年元旦

〒〇五九一三六六

苫小牧市あけぼの町一丁目四番十七号

見本 1 号

電話(〇四四)五五―七三一―番



新春のご祝詞を 申し上げます

旧年中は格別のご愛顧を賜り
厚くお礼申し上げます。
本年も何卒よろしくお願い致します。
令和六年元旦

〒〇五九一三六六

苫小牧市あけぼの町一丁目四番十七号

見本 2 号

電話(〇四四)五五―七三一―番

謹んで新春の お慶びを申し上げます

旧年中の一方ならぬご用命に心より感謝だし
本年も何卒倍旧のお引きを御願申あげます

令和六年元旦

〒〇五九一三六六

苫小牧市あけぼの町一丁目四番十七号

見本 3 号

電話(〇四四)五五―七三一―番



謹賀新年

毎々格別のお引きにて預かり有難く厚く
お礼申し上げます。
尚本年も相変わりませずご愛顧の程
お願い申し上げます。
令和六年元旦

〒〇五九一三六六

苫小牧市あけぼの町一丁目四番十七号

見本 5 号

電話(〇四四)五五―七三一―番

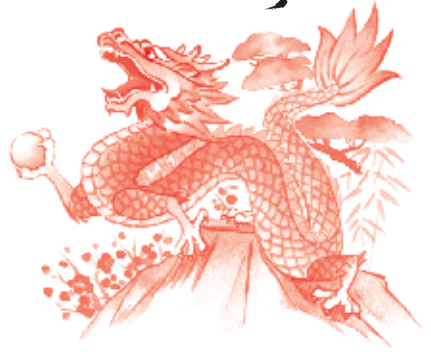

謹んで新春の
お慶びを申し上げます



旧年中のご芳情を厚く
お礼申し上げますとともに
本年も変わらぬご厚誼の程
お願い申し上げます

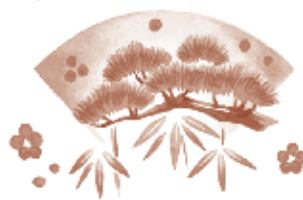

〒〇五九一三六六

苦小牧市あけぼの町一丁目四番十七号

見本 6号

電話(〇四四)五五―七三一―一番

謹賀新年

年頭に際し貴社益々のご発展を
お祈り致します
本年も尚一層のご愛顧の程
お願い申し上げます

令和六年元旦



〒〇五九一三六六

苦小牧市あけぼの町一丁目四番十七号

見本 7号

電話(〇四四)五五―七三一―一番

謹んで新年のお祝いを
申し上げます



平素のご愛顧を深謝し
本年も相変わらずよろしく
お引き立ての程お願い申し上げます

令和六年元旦

〒〇五九一三六六

苦小牧市あけぼの町一丁目四番十七号

見本 8号

電話(〇四四)五五―七三一―一番

謹賀新年

旧年中は格別のお引き立てを賜り
厚く御礼申し上げます
本年もご愛顧の程
よろしくお祈り申し上げます

令和六年元旦



〒〇五九一三六六

苦小牧市あけぼの町一丁目四番十七号

見本 10号

電話(〇四四)五五―七三一―一番





謹んで初春のお慶びを申し上げます

輝く新春を迎え貴社ならびに御一同様の御清栄を心からお祈り申し上げます

令和6年 元旦

〒059-1366 苫小牧市あけぼの町1丁目4番17号

見本 12 号

電話 (0144) 55 - 7 3 1 1 番



謹賀新年

旧年中のご芳情と厚く御礼申し上げますとともに本年も変わらぬご愛顧をひとえにお願い申し上げます

令和6年 元旦

〒059-1366 苫小牧市あけぼの町1丁目4番17号

見本 11 号

電話 (0144) 55 - 7 3 1 1 番



〒059-1366 苫小牧市あけぼの町1丁目4番17号

見本 15 号

電話 (0144) 55 - 7 3 1 1 番



謹賀新年

旧年中は格別のお引立を賜り厚く御礼申し上げます
本年もご愛顧の程お願い申し上げます

令和6年 元旦

〒059-1366 苫小牧市あけぼの町1丁目4番17号

見本 13 号

電話 (0144) 55 - 7 3 1 1 番

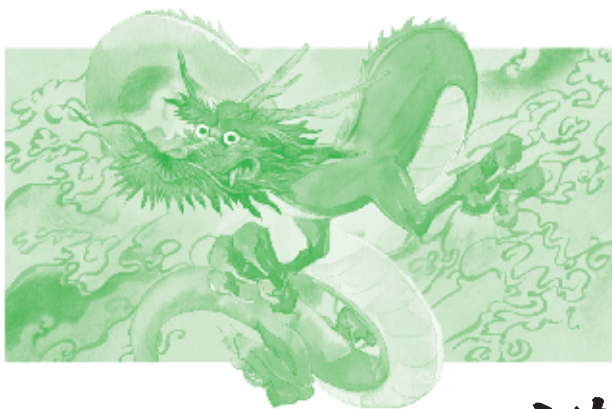

謹賀新年

昨年のご厚誼を感謝申し上げます
今年もすばらしい年でありますように
心よりお祈りいたします

令和六年元旦

〒〇五九一三六六
苫小牧市あけぼの町一丁目四番十七号

見本 17 号

電話(〇四四)五五―七三一―番



謹んで年頭の
ご挨拶を
申し上げます

新春を迎え平素のご厚情を感謝し

皆様のご厚幸をお祈り申し上げます

令和六年元旦

〒〇五九一三六六
苫小牧市あけぼの町一丁目四番十七号

見本 16 号

電話(〇四四)五五―七三一―番



新春のお慶びを
申し上げます

併せて日ごろのご厚情感謝し
なお、ご家族様のご多祥を祈ります

令和六年元旦

〒〇五九一三六六
苫小牧市あけぼの町一丁目四番十七号

見本 20 号

電話(〇四四)五五―七三一―番



迎春

旧年中のご厚誼を感謝申し上げます
今年もよろしくお願いたします

令和六年元旦

〒〇五九一三六六
苫小牧市あけぼの町一丁目四番十七号

見本 18 号

電話(〇四四)五五―七三一―番



新年の

およろこびを
申しあげます

本年もよろしくお願ひ申しあげます
令和六年元旦

〒〇五九一三六六

苫小牧市あけぼの町一丁目四番十七号

見本 22 号

電話(〇一四四)五五―七三一―一番

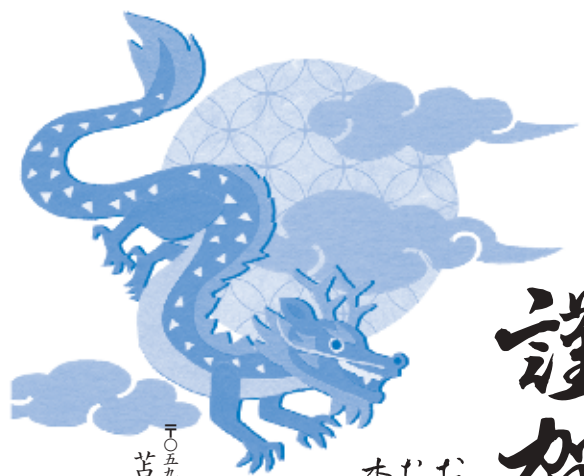

謹賀新年

お健やかに新春をお迎えのことと
お慶び申しあげます
本年もよろしくお願ひ申しあげます

令和六年元旦

〒〇五九一三六六

苫小牧市あけぼの町一丁目四番十七号

見本 21 号

電話(〇一四四)五五―七三一―一番



あけまして
おめでとう
ございます

今年が素晴らしい年になりますよう
心からお祈り申し上げます

令和六年 元旦

〒〇五九一三六六

苫小牧市あけぼの町一丁目四番十七号

見本 25 号

電話(〇一四四)五五―七三一―一番

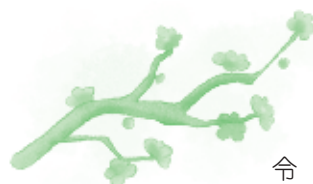

謹んで新年の
お慶びを申しあげます

新春を迎え皆々様のご健康とご多幸をお祈り申し上げますと共に
本年も何卒よろしくお願ひ致します

令和六年 元旦

〒〇五九一三六六

苫小牧市あけぼの町一丁目四番十七号

見本 23 号

電話(〇一四四)五五―七三一―一番



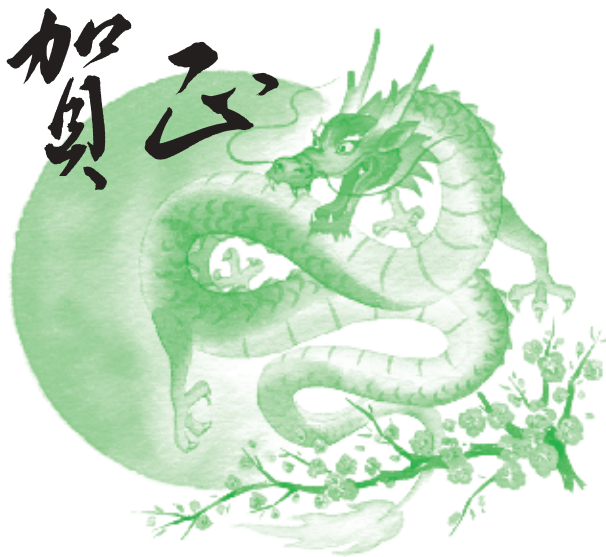

新春を迎え皆様のご多幸をお祈り申し上げますと共に
本年も何卒よろしくお願い致します

令和6年 元旦

〒059-1366 苫小牧市あけぼの町1丁目4番17号

見本 27 号

電話 (0144) 55 - 7 3 1 1 番

謹賀 新年 和やかな
楽しい
一年は
なります
ように



本年もどうぞよろしくお願い致します

令和6年 元旦

〒059-1366 苫小牧市あけぼの町1丁目4番17号

見本 26 号

電話 (0144) 55 - 7 3 1 1 番



謹賀新年

お健やかに新春をお迎えのこととお慶び申し上げます
本年もよろしくお願い申し上げます

令和6年 元旦

〒059-1366 苫小牧市あけぼの町1丁目4番17号

見本 30 号

電話 (0144) 55 - 7 3 1 1 番



謹賀新年

皆様にとりまして幸多き年となりますよう
心よりお祈り致します

令和6年 元旦

〒059-1366 苫小牧市あけぼの町1丁目4番17号

見本 28 号

電話 (0144) 55 - 7 3 1 1 番



辰 謹賀新年

皆様のご健康とご多幸を心からお祈り致します
本年もどうぞよろしくお願ひ申し上げます

令和6年 元旦

〒059-1366 苫小牧市あけぼの町1丁目4番17号

見本 32 号

電話 (0144) 55 - 7 3 1 1 番



迎春

昨年はいいろいろとお世話になり
心よりお礼申し上げます
本年もどうぞよろしくお願ひ致します

令和6年 元旦

〒059-1366 苫小牧市あけぼの町1丁目4番17号

見本 31 号

電話 (0144) 55 - 7 3 1 1 番

あけまして おめでとうございます

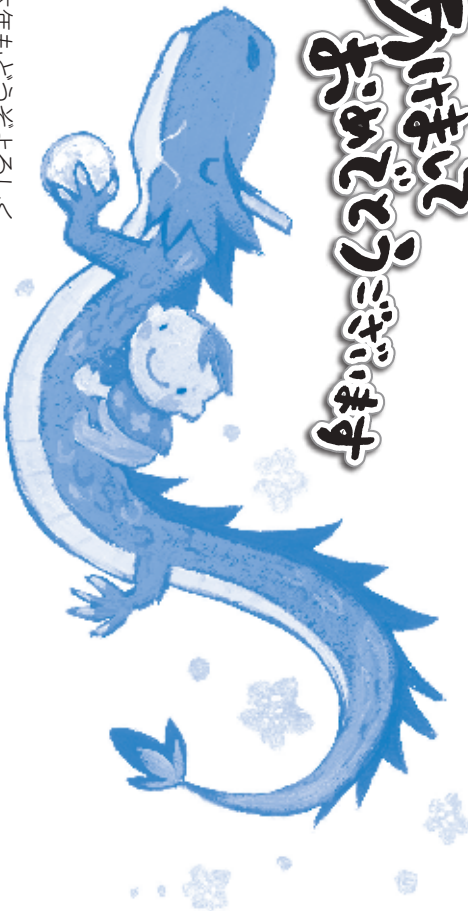

本年もどうぞよろしく
お願ひ申し上げます
令和6年 元旦

〒059-1366 苫小牧市あけぼの町1丁目4番17号

見本 35 号

電話 (0144) 55 - 7 3 1 1 番

電話 (0144) 55 - 7 3 1 1 番

見本 33 号

苫小牧市あけぼの町1丁目四番十七号

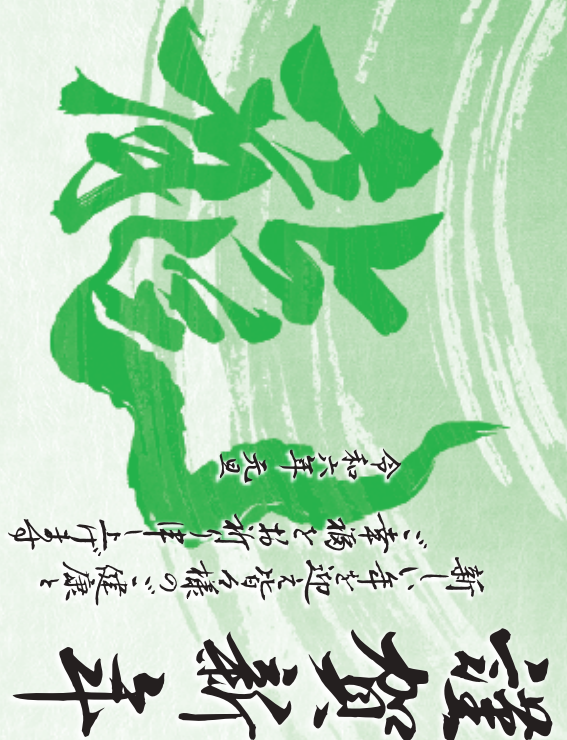

新しい年を迎え、皆様の健康と幸福をお祈り申し上げます

令和六年元旦



喪中用カラー

申込書の画番号に記入して下さい

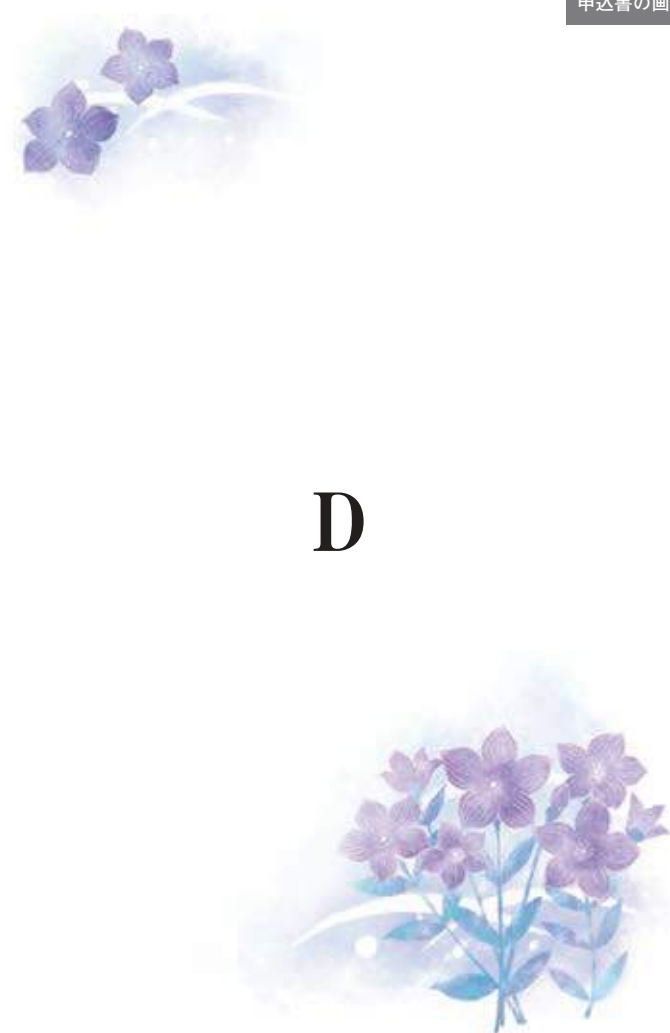

喪中に付き年末年始の

ご挨拶ご遠慮申し上げます

茲に本年中のご芳情を厚く御礼申し上げます
明年も倍旧のご愛顧お願い申し上げます

令和五年十一月

〒〇五九一三六六

苦小牧市あけぼの町一丁目四番十七号

見本 201 号

電話(〇四四)五五―七三一―番

喪 中 用

亡父(

)の喪中に付

年頭のご挨拶失礼いたします

茲に本年中のご芳情を厚く御礼申し上げますとともに

明年も何卒よろしくお願い申し上げます

令和五年十一月

〒〇五九一三六六

苦小牧市あけぼの町一丁目四番十七号

見本 202 号

電話(〇四四)五五―七三一―番

喪中につき新年のご挨拶

失礼させていただきます

去る 月 日を亡くし喪に服しております

ここに本年中に賜りましたご厚情を感謝いたしますとともに
どうぞお元気で新年をお迎え下さいますようお願いいたします

令和五年十一月

〒〇五九一三六六

苦小牧市あけぼの町一丁目四番十七号

見本 203 号

電話(〇四四)五五―七三一―番

喪中につき新年のご挨拶

失礼させていただきます

本年中に賜りましたご厚情を深謝いたしますとともに

明年も変わらぬご交誼のほどお願い申し上げます

なお時節柄(層)のご自愛をお祈り申し上げます

令和五年十一月

〒〇五九一三六六

苦小牧市あけぼの町一丁目四番十七号

見本 205 号

電話(〇四四)五五―七三一―番

喪中につき年末年始の

ご挨拶失礼させて頂きます

○月に○○○が○○歳にて永眠いたしました
本年中に皆様より賜りましたご厚情を深謝いたしますと共に
明年も変わらぬご交誼のほどお願い申し上げます

令和五年十一月

〒〇五九一三六六

苦小牧市あけぼの町一丁目四番十七号

見本号
206号

電話(〇四四)五五―七三一―番

喪 中 用

喪中につき年末年始のご挨拶を

ご遠慮申し上げます

なお時節柄一層のご自愛の程お祈り申し上げます

令和五年十一月

〒〇五九一三六六

苦小牧市あけぼの町一丁目四番十七号

見本号
207号

電話(〇四四)五五―七三一―番

喪中につき新年のご挨拶を

失礼させて頂きます

○○北光太郎が○月○日に○○歳で永眠いたしました
ここに平素のご厚情を深謝いたしますとともに
みなさまには良いお年を迎えられますようお祈り申し上げます

令和五年十一月

〒〇五九一三六六

苦小牧市あけぼの町一丁目四番十七号

見本号
208号

電話(〇四四)五五―七三一―番

喪中につき年頭の

ご挨拶ご遠慮申し上げます

○○北光太郎が○月○日 ○○歳にて永眠いたしました
ここに生前賜りましたご厚情を深謝いたしますとともに
明年も変わらぬご交誼のほどお願い申し上げます
なお時節柄一層のご自愛をお祈り申し上げます

令和五年十一月

〒〇五九一三六六

苦小牧市あけぼの町一丁目四番十七号

見本号
210号

電話(〇四四)五五―七三一―番



印刷申込書の記入の仕方

ハッキリと大きい字で記入して下さい。

(※特殊文字は、わかるように○で囲んで下さい。)

使用する字体の種類をチェックして下さい。

(※指定がない場合は、見本の字体を使用します。毛筆は別途2,000円加算されます。)

カットのさしかえをする場合に記入して下さい。

年賀状印刷申込書 住所・電話番号等の数字はなるべく算用数字でお書き下さい。

〒0599-1366
 苫小牧市あけぼの町1丁目4番17号
 北 光 太 郎
 花 子
 電話 (0144) 55-7311

楷書 行書 じゆん

領収 円 (係印)

預りハガキの内訳
63円 枚
68円 枚
官製 枚

私製 枚 No. 枚 枚
豊中 ()
立寄金 枚

印刷代 円
 写真代 円
 マーク代 円
 別版代 円
 小計 円
 消費税 円
 合計 円 (@)

納期 月 日 担当

納入先 店頭

見本番号	画番号	・同じ・不要
号	黒	号
刷色	●1色刷	●茶
	●2色刷	●青
	●カラー刷	●緑
	文字	黒
	画	赤
	ハガキのみ	青
印刷枚数	枚	枚

※黒以外の1色刷りは300円増
 ※画の特色刷りは500円増
 ※カラー印刷にインクジェット用のハガキは使用できません(再生紙のみ)

ハガキ持参の場合はその枚数を記入して下さい。

※FAXで注文時、ハガキが手元にある場合は、印刷後交換に存じます。その場合は、() 内に交換と記入して下さい。

ハガキと一緒に購入する場合は、こちらに枚数を記入して下さい。

喪中の場合、ハガキの種類と枚数を記入して下さい。

色を○で囲んで下さい。

納入先は忘れずにご記入下さい。



細スズ

絵柄付き

1枚10円から

とまチヨツプが あなたの安全を 見守ります!

新登場

とまチヨツプ
交通安全キーホルダー



とまチヨツプ
©2011 吉小牧市

充電式

充電式で
繰り返し使えます!



USB
充電ケーブル付!

暗い夜道...
7色の光で
交通安全!



交通安全

1,650 円 (税込)

(本体価格 1,500円)